

IDENTIFICAZIONE AREA DI EMERGENZA

Denominazione				Codice	
SCUOLA PRIMARIA (Scuola Elementare) "Papa Giovanni XXIII" GIARDINO e PALESTRA (contrada centro storico)				AE1	
Tipologia area di emergenza		Idoneità area di emergenza			
X STRUTTURA STRATEGICA SUPERFICIE STRATEGICA		<input checked="" type="checkbox"/> Area di raccolta <input checked="" type="checkbox"/> Area di accoglienza-ricovero/Struttura di accoglienza <input checked="" type="checkbox"/> Area di accoglienza-ricovero/Tendopoli Area di accoglienza-ricovero/Insediamenti abitativi di emergenza Elisuperficie occasionale o di fortuna			
Indirizzo		Civico	CAP	Località	
VIA MONTE GRAPPA		10	24030	PALADINA	
Destinazione d'uso PGT			Utilizzo ordinario		
SERVIZI PER L'ISTRUZIONE			ATTIVITA' SCOLASTICHE E SPORTIVE		
GENERALITÀ DELLA PROPRIETÀ'					
Nome e Cognome soggetto/Ente			Referente		
COMUNE DI PALADINA			Dirigente Scolastico		
CARATTERISTICHE FISICHE					
LATITUDINE		Andamento morfologico della superficie			
45°43'42.8" NORD		<input checked="" type="checkbox"/> Superficie Pianeggiante <input type="checkbox"/> In pendenza <input type="checkbox"/> Misto Pianeggiante-Rilievo Pendenza max: % <input type="checkbox"/> Altro:			
LONGITUDINE					
9°36'25.0" EST					
Altitudine	Superficie totale	Superficie coperta	Superficie scoperta	Superficie utile	
272 m	3.370 mq				
Pavimentazione prevalente		Altra pavimentazione	Presenza delimitazione area	Conservazione	
PIASTRELLE, STRUTTURA IN CEMENTO ARMATO		ERBA	CANCELLATA	BUONA	
INFRASTRUTTURE e ATTREZZATURE DI SERVIZIO					
Via di Accesso principale			Vie di accesso secondarie		
VIA MONTE GRAPPA			VIA TORQUATO TASSO		
Parcheggio		Caratteristiche parcheggio			N. posti auto
<input checked="" type="checkbox"/> Sì <input type="checkbox"/> No		<input type="checkbox"/> Al Coperto <input checked="" type="checkbox"/> All'aperto	<input type="checkbox"/> Recintato <input checked="" type="checkbox"/> Non recintato	<input checked="" type="checkbox"/> Illuminato <input type="checkbox"/> Non illuminato	25
Strutture/fabbricati		N. locali	Capacità persone	Bagni	Docce
<input checked="" type="checkbox"/> Sì <input type="checkbox"/> No				<input checked="" type="checkbox"/> Sì <input type="checkbox"/> No	<input type="checkbox"/> Sì <input checked="" type="checkbox"/> No
Presenza attrezzature		Tipologia attrezzature presenti		Accessibilità veicoli pesanti e tipologia	
<input checked="" type="checkbox"/> Sì <input type="checkbox"/> No		ATTREZZATURE SCOLASTICHE		<input checked="" type="checkbox"/> Sì <input type="checkbox"/> No	
Allacciamenti reti					
<input checked="" type="checkbox"/> Luce/Energia elettrica <input checked="" type="checkbox"/> Gas <input checked="" type="checkbox"/> Acqua		<input checked="" type="checkbox"/> Fognaure <input type="checkbox"/> Altro:			
PERICOLI					
Rischio idrogeolog	Rischio frana	Rischio incendio boschivo	Rischio sismico	Prossimità altre fonti di pericolo	
<input checked="" type="checkbox"/> Sì <input type="checkbox"/> No	<input type="checkbox"/> Sì <input checked="" type="checkbox"/> No	<input type="checkbox"/> Sì <input checked="" type="checkbox"/> No	<input checked="" type="checkbox"/> Sì <input type="checkbox"/> No	<input type="checkbox"/> Sì <input checked="" type="checkbox"/> No	
Note: parte dell'area è interessata dalla "fascia di rispetto del torrente Quisa canalizzato"; area ricadente in "Zona 4a: - Zona di fondovalle con depositi alluvionali /fluvioglaciali"					



FONTE: GOOGLE MAPS

IDENTIFICAZIONE AREA DI EMERGENZA

Denominazione		Codice	
PARCO DI VIA LIBERTA' "DOROTHY STANG E CHICO MENDES" (contrada centro storico - ex cemen-teria)		AE2	
Tipologia area di emergenza		Idoneità area di emergenza	
STRUTTURA STRATEGICA X SUPERFICIE STRATEGICA		<input checked="" type="checkbox"/> Area di raccolta Area di accoglienza-ricovero/Struttura di accoglienza <input checked="" type="checkbox"/> Area di accoglienza-ricovero/Tendopoli Area di accoglienza-ricovero/Insediamenti abitativi di emergenza Elisuperficie occasionale o di fortuna	
Indirizzo		CAP	Località
VIA LIBERTA'		24030	PALADINA
Destinazione d'uso PGT		Utilizzo ordinario	
SERVIZI A VERDE		AREA LIBERA	
GENERALITÀ DELLA PROPRIETÀ			
Nome e Cognome soggetto/Ente		Referente	
COMUNE DI PALADINA		Responsabile servizio manutenzioni	
CARATTERISTICHE FISICHE			
LATITUDINE	Andamento morfologico della superficie		
45°43'55.5" NORD	<input checked="" type="checkbox"/> Superficie Pianeggiante <input type="checkbox"/> In pendenza <input type="checkbox"/> Misto Pianeggiante-Rilievo Pendenza max: % <input type="checkbox"/> Altro:		
LONGITUDINE			
9°36'15.0" EST			
Altitudine	Superficie totale	Superficie coperta	Superficie scoperta
271 m	9.396 mq		
Pavimentazione prevalente		Presenza delimitazione area	Conservazione
TERRA BATTUTA ED ERBA		NO	BUONA
INFRASTRUTTURE e ATTREZZATURE DI SERVIZIO			
Via di Accesso principale		Vie di accesso secondarie	
VIA LIBERTA'		VIA DON MILANI	
Parcheggio	Caratteristiche parcheggio		N. posti auto
<input checked="" type="checkbox"/> Sì <input type="checkbox"/> No	<input type="checkbox"/> Al Coperto <input checked="" type="checkbox"/> All'aperto	<input type="checkbox"/> Recintato <input checked="" type="checkbox"/> Non recintato	<input checked="" type="checkbox"/> Illuminato <input type="checkbox"/> Non illuminato 60
Strutture/fabbricati	Capacità persone	Bagni	Docce
<input type="checkbox"/> Sì <input checked="" type="checkbox"/> No	208 (tendopoli)	<input type="checkbox"/> Sì <input checked="" type="checkbox"/> No	<input type="checkbox"/> Sì <input checked="" type="checkbox"/> No
Presenza attrezzature	Tipologia attrezzature presenti	Accessibilità veicoli pesanti e tipologia	
<input type="checkbox"/> Sì <input checked="" type="checkbox"/> No		<input checked="" type="checkbox"/> Sì <input type="checkbox"/> No	
Allacciamenti reti			
<input type="checkbox"/> Luce/Energia elettrica <input type="checkbox"/> Gas <input type="checkbox"/> Acqua	<input type="checkbox"/> Fognature <input type="checkbox"/> Altro:		
PERICOLI			
Rischio idrogeologi	Rischio frana	Rischio incendio boschivo	Rischio sismico
<input type="checkbox"/> Sì <input checked="" type="checkbox"/> No	<input type="checkbox"/> Sì <input checked="" type="checkbox"/> No	<input type="checkbox"/> Sì <input checked="" type="checkbox"/> No	<input checked="" type="checkbox"/> Sì <input type="checkbox"/> No
Prossimità altre fonti di pericolo			
<input type="checkbox"/> Sì <input checked="" type="checkbox"/> No			
Note: area ricadente in "Zona 4a: - Zona di fondovalle con depositi alluvionali /fluvioglaciali"			



FONTE: GOOGLE MAPS

IDENTIFICAZIONE AREA DI EMERGENZA

Denominazione		Codice	
SCUOLA MATERNA (contrada centro storico)		AE3	
Tipologia area di emergenza		Idoneità area di emergenza	
X STRUTTURA STRATEGICA SUPERFICIE STRATEGICA		<input checked="" type="checkbox"/> Area di raccolta <input checked="" type="checkbox"/> Area di accoglienza-ricovero/Struttura di accoglienza Area di accoglienza-ricovero/Tendopoli Area di accoglienza-ricovero/Insediamenti abitativi di emergenza Elisuperficie occasionale o di fortuna	
Indirizzo		Civico	CAP
VIA LIBERTA'		1	24030
		Località	
		PALADINA	
Destinazione d'uso PGT		Utilizzo ordinario	
SERVIZI PER L'ISTRUZIONE		ATTIVITA' SCOLASTICHE	
GENERALITÀ DELLA PROPRIETÀ			
Nome e Cognome soggetto/Ente		Referente	
COMUNE DI PALADINA		Dirigente Scolastico	
CARATTERISTICHE FISICHE			
LATITUDINE	Andamento morfologico della superficie		
45°43'42.7" NORD	<input checked="" type="checkbox"/> Superficie Pianeggiante <input type="checkbox"/> In pendenza <input type="checkbox"/> Misto Pianeggiante-Rilievo Pendenza max: %		
LONGITUDINE	<input type="checkbox"/> Altro:		
9°36'15.1" EST			
Altitudine	Superficie totale	Superficie coperta	Superficie scoperta
268 m	4.746 mq		
Pavimentazione prevalente	Altra pavimentazione	Presenza delimitazione area	Conservazione
PIASTRELLE, STRUTTURA IN CEMENTO ARMATO	ERBA	CANCELLATA	BUONA
INFRASTRUTTURE e ATTREZZATURE DI SERVIZIO			
Via di Accesso principale		Vie di accesso secondarie	
VIA LIBERTA'		VIA VERDI	
Parcheggio	Caratteristiche parcheggio		N. posti auto
<input checked="" type="checkbox"/> Sì <input type="checkbox"/> No	<input type="checkbox"/> Al Coperto <input checked="" type="checkbox"/> All'aperto	<input type="checkbox"/> Recintato <input checked="" type="checkbox"/> Non recintato	<input checked="" type="checkbox"/> Illuminato <input type="checkbox"/> Non illuminato
Strutture/fabbricati	N. locali	Capacità persone	Bagni
<input checked="" type="checkbox"/> Sì <input type="checkbox"/> No			<input checked="" type="checkbox"/> Sì <input type="checkbox"/> No
Presenza attrezzature	Tipologia attrezzature presenti		Accessibilità veicoli pesanti e tipologia
<input checked="" type="checkbox"/> Sì <input type="checkbox"/> No	ATTREZZATURE SCOLASTICHE E PARCHEGGIO INTERNO		<input checked="" type="checkbox"/> Sì <input type="checkbox"/> No
Allacciamenti reti			
<input checked="" type="checkbox"/> Luce/Energia elettrica <input checked="" type="checkbox"/> Gas <input checked="" type="checkbox"/> Acqua	<input checked="" type="checkbox"/> Fognaure <input type="checkbox"/> Altro:		
PERICOLI			
Rischio idrogeologi	Rischio frana	Rischio incendio boschivo	Rischio sismico
<input checked="" type="checkbox"/> Sì <input type="checkbox"/> No	<input type="checkbox"/> Sì <input checked="" type="checkbox"/> No	<input type="checkbox"/> Sì <input checked="" type="checkbox"/> No	<input checked="" type="checkbox"/> Sì <input type="checkbox"/> No
Prossimità altre fonti di pericolo			
<input type="checkbox"/> Sì <input checked="" type="checkbox"/> No			
Note: parte dell'area ricade in "aree acclivi o prossime a scarpate acclivi"; area ricadente in "Zona 4a: - Zona di fondovalle con depositi alluvionali /fluvioglaciali"			



Fonte: GOOGLE MAPS

IDENTIFICAZIONE AREA DI EMERGENZA

Denominazione		Codice	
PARCO DELLE GHIAIE (contrada Ghiaie)		AE4	
Tipologia area di emergenza		Idoneità area di emergenza	
STRUTTURA STRATEGICA X SUPERFICIE STRATEGICA		<input checked="" type="checkbox"/> Area di raccolta Area di accoglienza-ricovero/Struttura di accoglienza <input checked="" type="checkbox"/> Area di accoglienza-ricovero/Tendopoli Area di accoglienza-ricovero/Insediamenti abitativi di emergenza Elisuperficie occasionale o di fortuna	
Indirizzo		CAP	Località
VIA GHIAIE – VIA FORNACETTA		24030	PALADINA
Destinazione d'uso PGT		Utilizzo ordinario	
SERVIZI A VERDE		Attività ricreative	
GENERALITÀ DELLA PROPRIETÀ'			
Nome e Cognome soggetto/Ente		Referente	
COMUNE DI PALADINA		Responsabile servizio manutenzioni	
CARATTERISTICHE FISICHE			
LATITUDINE	Andamento morfologico della superficie		
45°43'44.5" NORD	<input checked="" type="checkbox"/> Superficie Pianeggiante <input type="checkbox"/> In pendenza <input type="checkbox"/> Misto Pianeggiante-Rilievo Pendenza max: % <input type="checkbox"/> Altro:		
LONGITUDINE			
9°36'08.6" EST			
Altitudine	Superficie totale	Superficie coperta	Superficie scoperta
234 m	6.022 mq		
Pavimentazione prevalente	Altra pavimentazione	Presenza delimitazione area	Conservazione
TERRA BATTUTA ED ERBA	TARTAN	AREA RECINTATA	BUONA
INFRASTRUTTURE E ATTREZZATURE DI SERVIZIO			
Via di Accesso principale		Vie di accesso secondarie	
VIA FORNACETTA		PASSAGGIO LEGLER	
Parcheggio	Caratteristiche parcheggio		N. posti auto
<input checked="" type="checkbox"/> Sì <input type="checkbox"/> No	<input type="checkbox"/> Al Coperto <input checked="" type="checkbox"/> All'aperto	<input checked="" type="checkbox"/> Recintato <input type="checkbox"/> Non recintato	<input checked="" type="checkbox"/> Illuminato <input type="checkbox"/> Non illuminato 12
Strutture/fabbricati	Capacità persone	Bagni	Docce
<input type="checkbox"/> Sì <input checked="" type="checkbox"/> No	133 (tendopoli)	<input type="checkbox"/> Sì <input checked="" type="checkbox"/> No	<input type="checkbox"/> Sì <input checked="" type="checkbox"/> No
Presenza attrezzature	Tipologia attrezzature presenti	Accessibilità veicoli pesanti e tipologia	
<input checked="" type="checkbox"/> Sì <input type="checkbox"/> No	GIOCHI BAMBINI, PANCHINE	<input type="checkbox"/> Sì <input checked="" type="checkbox"/> No	
Allacciamenti reti			
<input checked="" type="checkbox"/> Luce/Energia elettrica <input type="checkbox"/> Gas <input checked="" type="checkbox"/> Acqua	<input type="checkbox"/> Fognaure <input type="checkbox"/> Altro:		
PERICOLI			
Rischio idrogeologi	Rischio frana	Rischio incendio boschivo	Rischio sismico
<input checked="" type="checkbox"/> Sì <input type="checkbox"/> No	<input type="checkbox"/> Sì <input checked="" type="checkbox"/> No	<input type="checkbox"/> Sì <input checked="" type="checkbox"/> No	<input checked="" type="checkbox"/> Sì <input type="checkbox"/> No
Prossimità altre fonti di pericolo			
<input type="checkbox"/> Sì <input checked="" type="checkbox"/> No			
Note: area ricadente in "Aree ad elevata vulnerabilità idrogeologica "; Zona 4a: - Zona di fondovalle con depositi alluvionali /fluvioglaciali";			



FONTE: GOOGLE MAPS

IDENTIFICAZIONE AREA DI EMERGENZA

Denominazione		Codice	
PARCO MONTESSORI (contrada Sombreno)		AE5	
Tipologia area di emergenza		Idoneità area di emergenza	
STRUTTURA STRATEGICA X SUPERFICIE STRATEGICA		<input checked="" type="checkbox"/> Area di raccolta Area di accoglienza-ricovero/Struttura di accoglienza <input checked="" type="checkbox"/> Area di accoglienza-ricovero/Tendopoli Area di accoglienza-ricovero/Insediamenti abitativi di emergenza Elisuperficie occasionale o di fortuna	
Indirizzo		CAP	Località
VIA DEL COLLETTO		24030	PALADINA
Destinazione d'uso PGT		Utilizzo ordinario	
SERVIZI A VERDE		Attività ricreative	
GENERALITÀ DELLA PROPRIETÀ'			
Nome e Cognome soggetto/Ente		Referente	
COMUNE DI PALADINA		Responsabile servizio manutenzioni	
CARATTERISTICHE FISICHE			
LATITUDINE	Andamento morfologico della superficie		
45°41'44.1" NORD	<input checked="" type="checkbox"/> Superficie Pianeggiante <input type="checkbox"/> In pendenza <input type="checkbox"/> Misto Pianeggiante-Rilievo Pendenza max: % <input type="checkbox"/> Altro:		
LONGITUDINE			
9°36'36.2" EST			
Altitudine	Superficie totale	Superficie coperta	Superficie scoperta
277 m	5.117 mq		
Pavimentazione prevalente	Altra pavimentazione	Presenza delimitazione area	Conservazione
TERRA BATTUTA ED ERBA	CEMENTO	STACCIONATA IN LEGNO	OTTIMA
INFRASTRUTTURE e ATTREZZATURE DI SERVIZIO			
Via di Accesso principale		Vie di accesso secondarie	
VIA DEL COLLETTO		VIA ROMA	
Parcheggio	Caratteristiche parcheggio		N. posti auto
<input checked="" type="checkbox"/> Sì <input type="checkbox"/> No	<input type="checkbox"/> Al Coperto <input checked="" type="checkbox"/> All'aperto	<input type="checkbox"/> Recintato <input checked="" type="checkbox"/> Non recintato	<input checked="" type="checkbox"/> Illuminato <input type="checkbox"/> Non illuminato 7
Strutture/fabbricati	Capacità persone		Bagni
<input type="checkbox"/> Sì <input checked="" type="checkbox"/> No	113 (tendopoli)		<input type="checkbox"/> Sì <input checked="" type="checkbox"/> No
Presenza attrezzature	Tipologia attrezzature presenti	Accessibilità veicoli pesanti e tipologia	
<input checked="" type="checkbox"/> Sì <input type="checkbox"/> No	PANCHINE	<input type="checkbox"/> Sì <input checked="" type="checkbox"/> No	
Allacciamenti reti			
<input checked="" type="checkbox"/> Luce/Energia elettrica <input type="checkbox"/> Gas <input checked="" type="checkbox"/> Acqua	<input type="checkbox"/> Fognaure <input type="checkbox"/> Altro:		
PERICOLI			
Rischio idrogeologi	Rischio frana	Rischio incendio boschivo	Rischio sismico
<input type="checkbox"/> Sì <input checked="" type="checkbox"/> No	<input type="checkbox"/> Sì <input checked="" type="checkbox"/> No	<input type="checkbox"/> Sì <input checked="" type="checkbox"/> No	<input checked="" type="checkbox"/> Sì <input type="checkbox"/> No
Prossimità altre fonti di pericolo			
<input type="checkbox"/> Sì <input checked="" type="checkbox"/> No			
Note: area ricadente in "Zona 4a: - Zona di fondovalle con depositi alluvionali /fluvioglaciali"			

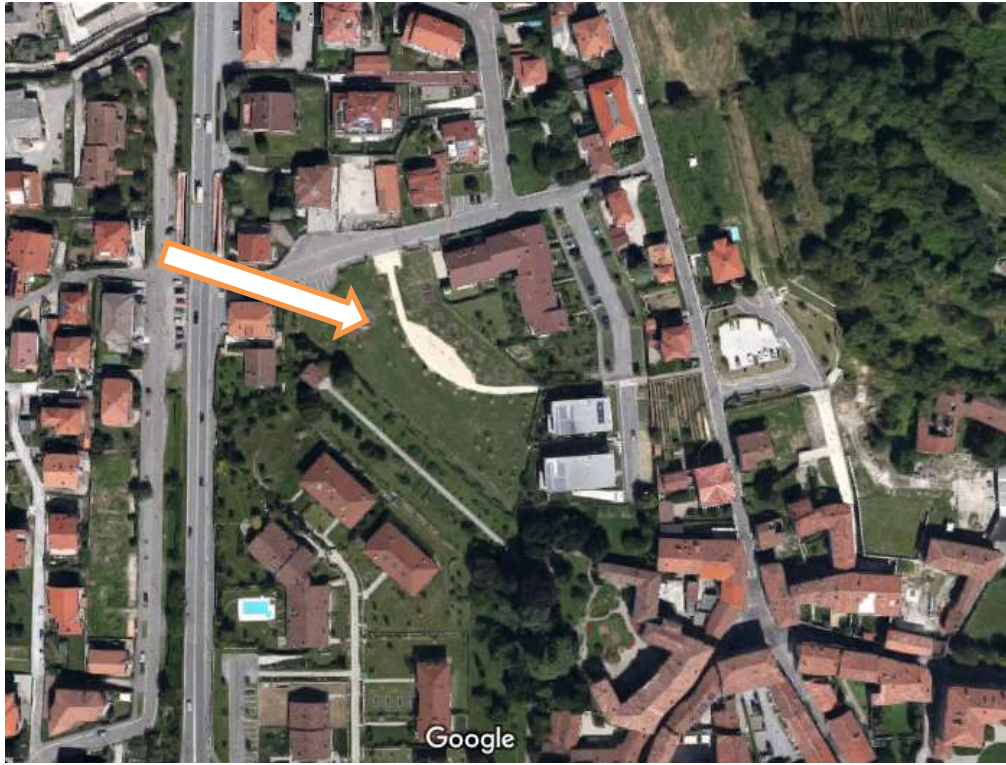

FONTE: GOOGLE MAPS

IDENTIFICAZIONE AREA DI EMERGENZA

Denominazione		Codice	
PARCHEGGIO CHIESA DI SOMBRENO (contrada Sombreno - provinciale)		AE6	
Tipologia area di emergenza		Idoneità area di emergenza	
STRUTTURA STRATEGICA X SUPERFICIE STRATEGICA		<input checked="" type="checkbox"/> Area di raccolta Area di accoglienza-ricovero/Struttura di accoglienza <input checked="" type="checkbox"/> Area di accoglienza-ricovero/Tendopoli Area di accoglienza-ricovero/Insediamenti abitativi di emergenza Elisuperficie occasionale o di fortuna	
Indirizzo		CAP	Località
VIA SANTI FERMO E RUSTICO/VIA LOTTO		24030	PALADINA
Destinazione d'uso PGT		Utilizzo ordinario	
SERVIZI PER IL PARCHEGGIO		PARCHEGGIO	
GENERALITÀ DELLA PROPRIETÀ'			
Nome e Cognome soggetto/Ente		Referente	
COMUNE DI PALADINA		Responsabile servizio manutenzioni	
CARATTERISTICHE FISICHE			
LATITUDINE	Andamento morfologico della superficie		
45°42'34.2" NORD	<input checked="" type="checkbox"/> Superficie Pianeggiante <input type="checkbox"/> In pendenza <input type="checkbox"/> Misto Pianeggiante-Rilievo Pendenza max: % <input type="checkbox"/> Altro:		
LONGITUDINE			
9°36'43.5" EST			
Altitudine	Superficie totale	Superficie coperta	Superficie scoperta
275 m	2.039 mq		
Pavimentazione prevalente	Altra pavimentazione	Presenza delimitazione area	Conservazione
ASFALTO		AIUOLE	BUONA
INFRASTRUTTURE e ATTREZZATURE DI SERVIZIO			
Via di Accesso principale		Vie di accesso secondarie	
VIA SANTI FERMO E RUSTICO/VIA LOTTO			
Parcheggio	Caratteristiche parcheggio		N. posti auto
<input checked="" type="checkbox"/> Sì <input type="checkbox"/> No	<input type="checkbox"/> Al Coperto <input checked="" type="checkbox"/> All'aperto	<input type="checkbox"/> Recintato <input checked="" type="checkbox"/> Non recintato	<input checked="" type="checkbox"/> Illuminato <input type="checkbox"/> Non illuminato 34
Strutture/fabbricati	Capacità persone		Bagni
<input type="checkbox"/> Sì <input checked="" type="checkbox"/> No	45 (tendopoli)		<input type="checkbox"/> Sì <input checked="" type="checkbox"/> No
Presenza attrezzature	Tipologia attrezzature presenti	Accessibilità veicoli pesanti e tipologia	
<input type="checkbox"/> Sì <input checked="" type="checkbox"/> No		<input type="checkbox"/> Sì <input checked="" type="checkbox"/> No	
Allacciamenti reti			
<input type="checkbox"/> Luce/Energia elettrica <input type="checkbox"/> Gas <input type="checkbox"/> Acqua	<input type="checkbox"/> Fognaure <input type="checkbox"/> Altro:		
PERICOLI			
Rischio idrogeologi	Rischio frana	Rischio incendio boschivo	Rischio sismico
<input type="checkbox"/> Sì <input checked="" type="checkbox"/> No	<input type="checkbox"/> Sì <input checked="" type="checkbox"/> No	<input type="checkbox"/> Sì <input checked="" type="checkbox"/> No	<input checked="" type="checkbox"/> Sì <input type="checkbox"/> No
Prossimità altre fonti di pericolo			
<input type="checkbox"/> Sì <input checked="" type="checkbox"/> No			

Note: area ricadente in "Zona 4a: - Zona di fondovalle con depositi alluvionali /fluvioglaciali"



FONTE: GOOGLE MAPS

IDENTIFICAZIONE AREA DI EMERGENZA

Denominazione				Codice	
SCUOLA SECONDARIA I GRADO (Scuola Media) "A. Tiraboschi" CON PALESTRA E PRATO (comparto 8)				AE7	
Tipologia area di emergenza		Idoneità area di emergenza			
X STRUTTURA STRATEGICA SUPERFICIE STRATEGICA		<input checked="" type="checkbox"/> Area di raccolta <input checked="" type="checkbox"/> Area di accoglienza-ricovero/Struttura di accoglienza <input checked="" type="checkbox"/> Area di accoglienza-ricovero/Tendopoli <input type="checkbox"/> Area di accoglienza-ricovero/Insediamenti abitativi di emergenza <input type="checkbox"/> Elisuperficie occasionale o di fortuna			
Indirizzo		Civico	CAP	Località	
VIA OSSANESGA		1	24030	PALADINA	
Destinazione d'uso PGT			Utilizzo ordinario		
SERVIZI PER L'ISTRUZIONE			ATTIVITA' SCOLASTICHE E SPORTIVE		
GENERALITÀ DELLA PROPRIETÀ'					
Nome e Cognome soggetto/Ente			Referente		
COMUNE DI PALADINA			DIRIGENTE SCOLASTICO		
CARATTERISTICHE FISICHE					
LATITUDINE	Andamento morfologico della superficie				
45°43'24.2" NORD	<input checked="" type="checkbox"/> Superficie Pianeggiante <input type="checkbox"/> In pendenza <input type="checkbox"/> Misto Pianeggiante-Rilievo Pendenza max: % <input type="checkbox"/> Altro:				
LONGITUDINE					
9°36'09.3" EST					
Altitudine	Superficie totale	Superficie coperta	Superficie scoperta	Superficie utile	
267 m	12.072 mq				
Pavimentazione prevalente		Altra pavimentazione	Presenza delimitazione area	Conservazione	
PIASTRELLE, STRUTTURA IN CEMENTO ARMATO		ERBA	CANCELLATA	BUONA	
INFRASTRUTTURE e ATTREZZATURE DI SERVIZIO					
Via di Accesso principale			Vie di accesso secondarie		
VIA OSSANESGA					
Parcheggio		Caratteristiche parcheggio		N. posti auto	
<input checked="" type="checkbox"/> Sì <input type="checkbox"/> No		<input type="checkbox"/> Al Coperto <input checked="" type="checkbox"/> All'aperto <input type="checkbox"/> Recintato <input checked="" type="checkbox"/> Non recintato		<input checked="" type="checkbox"/> Illuminato <input type="checkbox"/> Non illuminato 36	
Strutture/fabbricati	N. locali	Capacità persone		Bagni	Docce
<input checked="" type="checkbox"/> Sì <input type="checkbox"/> No				<input checked="" type="checkbox"/> Sì <input type="checkbox"/> No	<input type="checkbox"/> Sì <input checked="" type="checkbox"/> No
Presenza attrezzature	Tipologia attrezzature presenti		Accessibilità veicoli pesanti e tipologia		
<input checked="" type="checkbox"/> Sì <input type="checkbox"/> No	ATTREZZATURE SCOLASTICHE E PALESTRA		<input checked="" type="checkbox"/> Sì <input type="checkbox"/> No		
Allacciamenti reti					
<input checked="" type="checkbox"/> Luce/Energia elettrica <input checked="" type="checkbox"/> Gas <input checked="" type="checkbox"/> Acqua		<input checked="" type="checkbox"/> Fognare Altro:			
PERICOLI					
Rischio idrogeologi	Rischio frana	Rischio incendio boschivo	Rischio sismico	Prossimità altre fonti di pericolo	
<input type="checkbox"/> Sì <input checked="" type="checkbox"/> No	<input type="checkbox"/> Sì <input checked="" type="checkbox"/> No	<input type="checkbox"/> Sì <input checked="" type="checkbox"/> No	<input checked="" type="checkbox"/> Sì <input type="checkbox"/> No	<input type="checkbox"/> Sì <input checked="" type="checkbox"/> No	
Note: area ricadente in "Zona 4a: - Zona di fondovalle con depositi alluvionali /fluvioglaciali"					



FONTE: GOOGLE MAPS

IDENTIFICAZIONE AREA DI EMERGENZA

Denominazione		Codice	
PIAZZA XXV APRILE (comparto 8)		AE8	
Tipologia area di emergenza		Idoneità area di emergenza	
STRUTTURA STRATEGICA X SUPERFICIE STRATEGICA		<input checked="" type="checkbox"/> Area di raccolta Area di accoglienza-ricovero/Struttura di accoglienza <input checked="" type="checkbox"/> Area di accoglienza-ricovero/Tendopoli Area di accoglienza-ricovero/Insediamenti abitativi di emergenza Elisuperficie occasionale o di fortuna	
Indirizzo		CAP	Località
PIAZZA XXV APRILE		24030	PALADINA
Destinazione d'uso PGT		Utilizzo ordinario	
SERVIZI A VERDE		ATTIVITA' AGGREGATIVE	
GENERALITÀ DELLA PROPRIETÀ'			
Nome e Cognome soggetto/Ente		Referente	
COMUNE DI PALADINA		Responsabile servizio manutenzioni	
CARATTERISTICHE FISICHE			
LATITUDINE	Andamento morfologico della superficie		
45°43'30.5" NORD	<input checked="" type="checkbox"/> Superficie Pianeggiante <input type="checkbox"/> In pendenza <input type="checkbox"/> Misto Pianeggiante-Rilievo Pendenza max: % <input type="checkbox"/> Altro:		
LONGITUDINE			
9°36'12.2" EST			
Altitudine	Superficie totale	Superficie coperta	Superficie scoperta
269 m	4.000 mq		
Pavimentazione prevalente	Altra pavimentazione	Presenza delimitazione area	Conservazione
PAVE' ED ERBA		SI (ABITAZIONI)	OTTIMA
INFRASTRUTTURE e ATTREZZATURE DI SERVIZIO			
Via di Accesso principale		Vie di accesso secondarie	
VIA XXV APRILE		VIA SANDRO PERTINI-VIA LEONARDO DA VINCI	
Parcheggio	Caratteristiche parcheggio		N. posti auto
<input checked="" type="checkbox"/> Sì <input type="checkbox"/> No	<input type="checkbox"/> Al Coperto <input checked="" type="checkbox"/> All'aperto	<input type="checkbox"/> Recintato <input checked="" type="checkbox"/> Non recintato	<input type="checkbox"/> Illuminato <input checked="" type="checkbox"/> Non illuminato 58
Strutture/fabbricati		Capacità persone	Bagni
<input type="checkbox"/> Sì <input checked="" type="checkbox"/> No		88 (tendopoli)	<input type="checkbox"/> Sì <input checked="" type="checkbox"/> No
Presenza attrezzature		Tipologia attrezzature presenti	Accessibilità veicoli pesanti e tipologia
<input checked="" type="checkbox"/> Sì <input type="checkbox"/> No		PANCHINE	<input type="checkbox"/> Sì <input checked="" type="checkbox"/> No
Allacciamenti reti			
<input type="checkbox"/> Luce/Energia elettrica <input type="checkbox"/> Gas <input checked="" type="checkbox"/> Acqua		<input type="checkbox"/> Fognaure <input type="checkbox"/> Altro:	
PERICOLI			
Rischio idrogeologi	Rischio frana	Rischio incendio boschivo	Rischio sismico
<input type="checkbox"/> Sì <input checked="" type="checkbox"/> No	<input type="checkbox"/> Sì <input checked="" type="checkbox"/> No	<input type="checkbox"/> Sì <input checked="" type="checkbox"/> No	<input checked="" type="checkbox"/> Sì <input type="checkbox"/> No
Prossimità altre fonti di pericolo			
<input type="checkbox"/> Sì <input checked="" type="checkbox"/> No			
Note: area ricadente in "Zona 4a: - Zona di fondovalle con depositi alluvionali /fluvioglaciali"			



FONTE: GOOGLE MAPS

IDENTIFICAZIONE AREA DI EMERGENZA

Denominazione		Codice	
PARCO DI VIA FANTONI (contrada provinciale)		AE9	
Tipologia area di emergenza		Idoneità area di emergenza	
STRUTTURA STRATEGICA X SUPERFICIE STRATEGICA		<input checked="" type="checkbox"/> Area di raccolta Area di accoglienza-ricovero/Struttura di accoglienza <input checked="" type="checkbox"/> Area di accoglienza-ricovero/Tendopoli Area di accoglienza-ricovero/Insediamenti abitativi di emergenza Elisuperficie occasionale o di fortuna	
Indirizzo	CAP	Località	
VIA MILANO	24030	PALADINA	
Destinazione d'uso PGT		Utilizzo ordinario	
SERVIZI A VERDE		AREA LIBERA	
GENERALITÀ DELLA PROPRIETÀ'			
Nome e Cognome soggetto/Ente		Referente	
COMUNE DI PALADINA		Responsabile servizio manutenzioni	
CARATTERISTICHE FISICHE			
LATITUDINE	Andamento morfologico della superficie		
45°43'57.0" NORD	<input type="checkbox"/> Superficie Pianeggiante <input type="checkbox"/> In pendenza <input checked="" type="checkbox"/> Misto Pianeggiante-Rilievo Pendenza max: %		
LONGITUDINE	<input type="checkbox"/> Altro:		
9°36'31.4" EST			
Altitudine	Superficie totale	Superficie coperta	Superficie scoperta
277 m	1.900 mq		
Pavimentazione prevalente	Altra pavimentazione	Presenza delimitazione area	Conservazione
ERBA			
INFRASTRUTTURE e ATTREZZATURE DI SERVIZIO			
Via di Accesso principale		Vie di accesso secondarie	
VIA MILANO		VIA FANTONI	
Parcheggio	Caratteristiche parcheggio		N. posti auto
<input checked="" type="checkbox"/> Sì <input type="checkbox"/> No	<input type="checkbox"/> Al Coperto <input checked="" type="checkbox"/> All'aperto	<input type="checkbox"/> Recintato <input checked="" type="checkbox"/> Non recintato	<input checked="" type="checkbox"/> Illuminato <input type="checkbox"/> Non illuminato 12
Strutture/fabbricati		Capacità persone	Bagni
<input type="checkbox"/> Sì <input checked="" type="checkbox"/> No		42 (tendopoli)	<input type="checkbox"/> Sì <input checked="" type="checkbox"/> No
Presenza attrezzature		Tipologia attrezzature presenti	Accessibilità veicoli pesanti e tipologia
<input type="checkbox"/> Sì <input checked="" type="checkbox"/> No			<input type="checkbox"/> Sì <input checked="" type="checkbox"/> No
Allacciamenti reti			
<input type="checkbox"/> Luce/Energia elettrica <input type="checkbox"/> Gas <input type="checkbox"/> Acqua		<input type="checkbox"/> Fognaure <input type="checkbox"/> Altro:	
PERICOLI			
Rischio idrogeologi	Rischio frana	Rischio incendio boschivo	Rischio sismico
<input checked="" type="checkbox"/> Sì <input type="checkbox"/> No	<input type="checkbox"/> Sì <input checked="" type="checkbox"/> No	<input type="checkbox"/> Sì <input checked="" type="checkbox"/> No	<input checked="" type="checkbox"/> Sì <input type="checkbox"/> No

Note: area ricadente in "Aree con scadenti caratteristiche geotecniche"; e "Zona 2 – Zona con caratteristiche geotecniche scadenti"

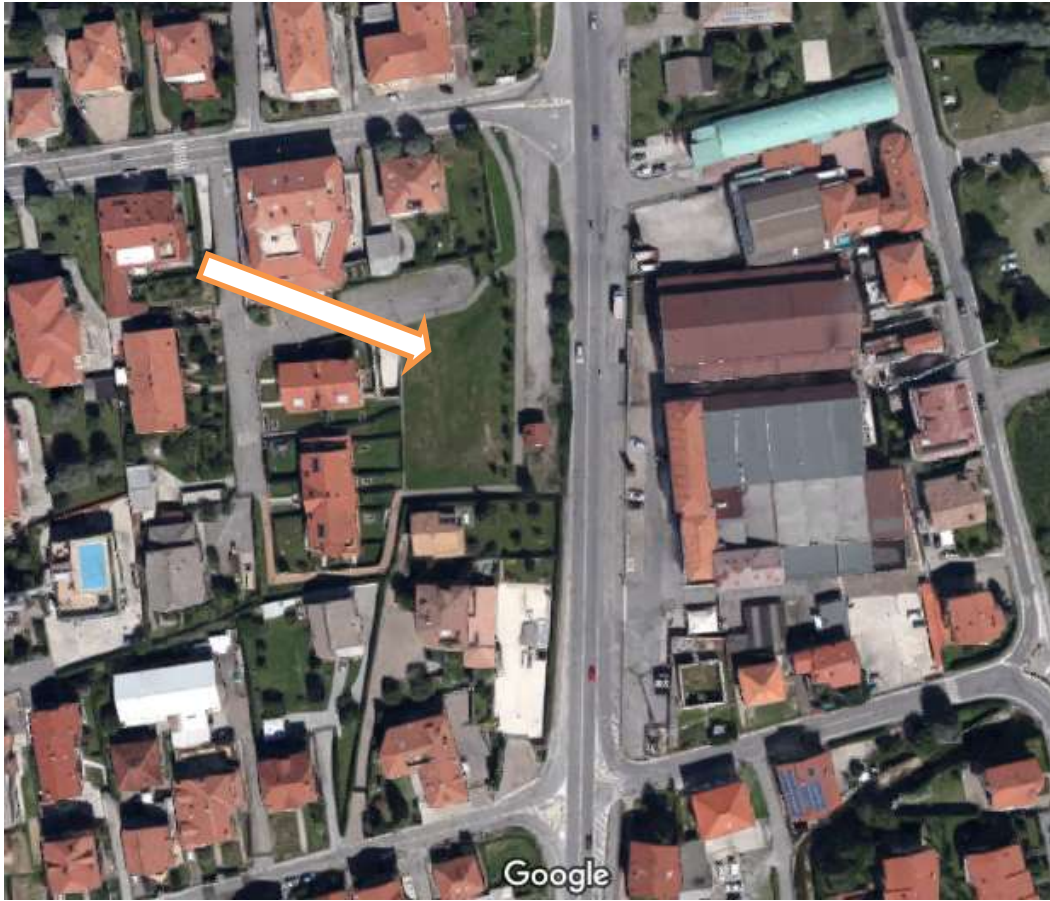

FONTE: GOOGLE MAPS

IDENTIFICAZIONE AREA DI EMERGENZA

Denominazione		Codice	
BIBLIOTECA E GIARDINO (contrada centro storico - ex cementeria)		AE10	
Tipologia area di emergenza		Idoneità area di emergenza	
X STRUTTURA STRATEGICA SUPERFICIE STRATEGICA		<input checked="" type="checkbox"/> Area di raccolta <input checked="" type="checkbox"/> Area di accoglienza-ricovero/Struttura di accoglienza <input checked="" type="checkbox"/> Area di accoglienza-ricovero/Tendopoli Area di accoglienza-ricovero/Insediamenti abitativi di emergenza Elisuperficie occasionale o di fortuna	
Indirizzo	Civico	CAP	Località
VIA M. CURIE	2	24030	PALADINA
Destinazione d'uso PGT		Utilizzo ordinario	
SERVIZI DI INTERESSE COMUNE		ATTIVITA' CULTURALI	
GENERALITÀ DELLA PROPRIETÀ			
Nome e Cognome soggetto/Ente		Referente	
COMUNE DI PALADINA		ASSISTENTE BIBLIOTECARIA	
CARATTERISTICHE FISICHE			
LATITUDINE	Andamento morfologico della superficie		
45°43'59.1"NORD	<input checked="" type="checkbox"/> Superficie Pianeggiante <input type="checkbox"/> In pendenza <input type="checkbox"/> Misto Pianeggiante-Rilievo Pendenza max: % <input type="checkbox"/> Altro:		
LONGITUDINE			
9°36'18.2" EST			
Altitudine	Superficie totale	Superficie coperta	Superficie scoperta
273 m	5.118 mq		
Pavimentazione prevalente	Altra pavimentazione	Presenza delimitazione area	Conservazione
PIASTRELLE, STRUTTURA IN CEMENTO ARMATO	ERBA	CANCELLATA	BUONA
INFRASTRUTTURE e ATTREZZATURE DI SERVIZIO			
Via di Accesso principale		Vie di accesso secondarie	
VIA M. CURIE 2			
Parcheggio	Caratteristiche parcheggio		N. posti auto
<input checked="" type="checkbox"/> Sì <input type="checkbox"/> No	<input type="checkbox"/> Al Coperto <input checked="" type="checkbox"/> All'aperto	<input checked="" type="checkbox"/> Recintato <input type="checkbox"/> Non recintato	<input checked="" type="checkbox"/> Illuminato <input type="checkbox"/> Non illuminato 56
Strutture/fabbricati	N. locali	Capacità persone	Bagni
<input checked="" type="checkbox"/> Sì <input type="checkbox"/> No			<input checked="" type="checkbox"/> Sì <input type="checkbox"/> No
Presenza attrezzature	Tipologia attrezzature presenti		Accessibilità veicoli pesanti e tipologia
<input checked="" type="checkbox"/> Sì <input type="checkbox"/> No	ARREDAMENTO DA BIBLIOTECA		<input checked="" type="checkbox"/> Sì <input type="checkbox"/> No
Allacciamenti reti			
<input checked="" type="checkbox"/> Luce/Energia elettrica <input checked="" type="checkbox"/> Gas <input checked="" type="checkbox"/> Acqua	<input checked="" type="checkbox"/> Fognature <input type="checkbox"/> Altro:		
PERICOLI			
Rischio idrogeologico	Rischio frana	Rischio incendio boschivo	Rischio sismico
<input type="checkbox"/> Sì <input checked="" type="checkbox"/> No	<input type="checkbox"/> Sì <input checked="" type="checkbox"/> No	<input type="checkbox"/> Sì <input checked="" type="checkbox"/> No	<input checked="" type="checkbox"/> Sì <input type="checkbox"/> No
Prossimità altre fonti di pericolo			
<input type="checkbox"/> Sì <input checked="" type="checkbox"/> No			
Note: area ricadente in "Zona 4a: - Zona di fondovalle con depositi alluvionali /fluvioglaciali"			

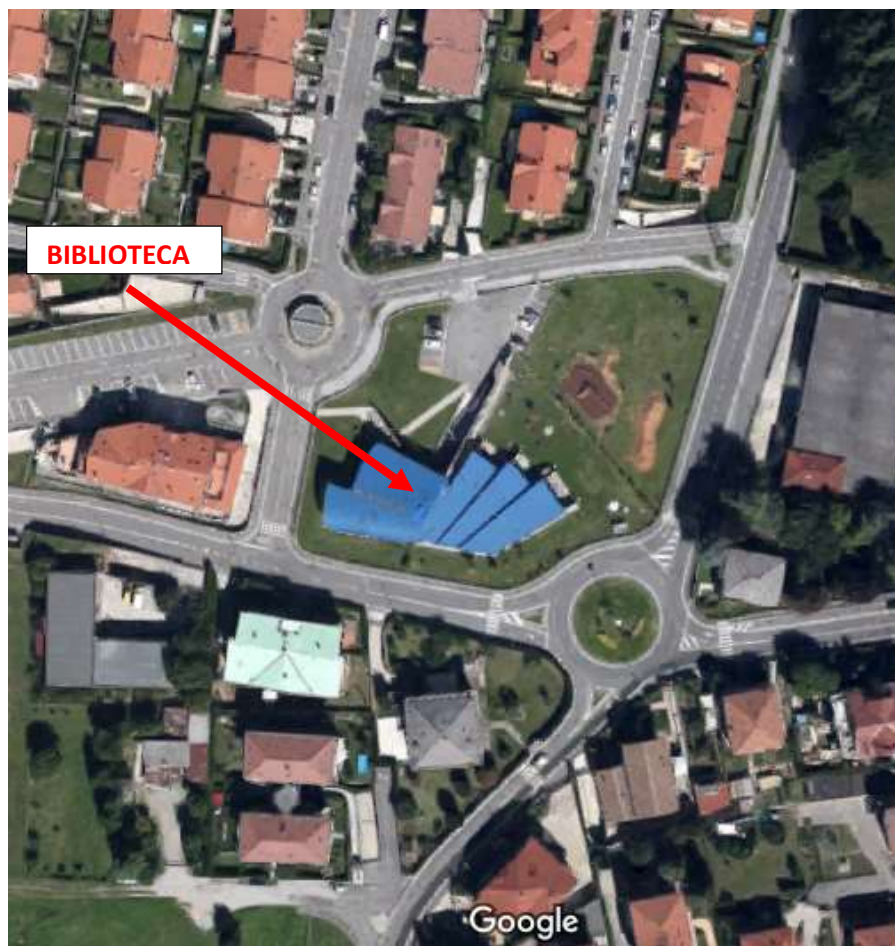

FONTE: GOOGLE MAPS

IDENTIFICAZIONE AREA DI EMERGENZA

Denominazione		Codice	
CENTRO SPORTIVO COMUNALE (contrada centro storico)		AE11	
Tipologia area di emergenza		Idoneità area di emergenza	
STRUTTURA STRATEGICA X SUPERFICIE STRATEGICA		<input checked="" type="checkbox"/> Area di raccolta <input checked="" type="checkbox"/> Area di accoglienza-ricovero/Struttura di accoglienza <input checked="" type="checkbox"/> Area di accoglienza-ricovero/Tendopoli <input checked="" type="checkbox"/> Area di accoglienza-ricovero/Insediamenti abitativi di emergenza <input checked="" type="checkbox"/> Elisuperficie occasionale o di fortuna	
Indirizzo	Civico	CAP	Località
VIA DEGLI ALPINI	1	24030	PALADINA
Destinazione d'uso PGT		Utilizzo ordinario	
SERVIZI A VERDE		ATTIVITA' SPORTIVE	
GENERALITÀ DELLA PROPRIETÀ'			
Nome e Cognome soggetto/Ente		Referente	
COMUNE DI PALADINA		GSD Paladina Calcio Via degli Alpini 1 - Paladina	
CARATTERISTICHE FISICHE			
LATITUDINE	Andamento morfologico della superficie		
45°43'32.2" NORD	<input checked="" type="checkbox"/> Superficie Pianeggiante <input type="checkbox"/> In pendenza <input type="checkbox"/> Misto Pianeggiante-Rilievo Pendenza max: % <input type="checkbox"/> Altro:		
LONGITUDINE			
9°36'22.7" EST			
Altitudine	Superficie totale	Superficie coperta	Superficie scoperta
269 m	19.777 mq		
Pavimentazione prevalente	Altra pavimentazione	Presenza delimitazione area	Conservazione
ERBA, SABBIA, SINTETICO	CALCESTRUZZO PER LA COSTRUZIONE	CANCELLATA E SIEPI	BUONA
INFRASTRUTTURE e ATTREZZATURE DI SERVIZIO			
Via di Accesso principale		Vie di accesso secondarie	
VIA DEGLI ALPINI		VIA ALDO MORO	
Parcheggio	Caratteristiche parcheggio		N. posti auto
<input checked="" type="checkbox"/> Sì <input type="checkbox"/> No	<input type="checkbox"/> Al Coperto <input checked="" type="checkbox"/> All'aperto	<input type="checkbox"/> Recintato <input checked="" type="checkbox"/> Non recintato	<input checked="" type="checkbox"/> Illuminato <input type="checkbox"/> Non illuminato 70
Strutture/fabbricati	N. locali	Capacità persone	Bagni
<input checked="" type="checkbox"/> Sì <input type="checkbox"/> No		439 (tendopoli)	<input checked="" type="checkbox"/> Sì <input type="checkbox"/> No
Presenza attrezzature	Tipologia attrezzature presenti	Accessibilità veicoli pesanti e tipologia	
<input checked="" type="checkbox"/> Sì <input type="checkbox"/> No	SPOGLIATOI E BAR	<input type="checkbox"/> Sì <input checked="" type="checkbox"/> No	
Allacciamenti reti			
<input checked="" type="checkbox"/> Luce/Energia elettrica <input checked="" type="checkbox"/> Gas <input checked="" type="checkbox"/> Acqua	<input checked="" type="checkbox"/> Fognaure <input type="checkbox"/> Altro:		
PERICOLI			
Rischio idrogeologico	Rischio frana	Rischio incendio boschivo	Rischio sismico
<input checked="" type="checkbox"/> Sì <input type="checkbox"/> No	<input type="checkbox"/> Sì <input checked="" type="checkbox"/> No	<input type="checkbox"/> Sì <input checked="" type="checkbox"/> No	<input type="checkbox"/> Sì <input checked="" type="checkbox"/> No
Prossimità altre fonti di pericolo			
<input type="checkbox"/> Sì <input checked="" type="checkbox"/> No			
Note: parte dell'area ricadente in "Fascia di rispetto del torrente Quisa canalizzato"; area ricadente in "Zona 4a: - Zona di fondovalle con depositi alluvionali /fluvioglaciali"			



FONTE: GOOGLE MAPS