Comune di Paladina

Servizio gestito da Aprica GRUPPO a2a

Guida alla raccolta differenziata

Quando ci prendiamo cura dell'ambiente
la vita è più azzurra

a2a LIFE COMPANY

All'interno di questa guida trovi utili indicazioni sulla raccolta differenziata e sui servizi previsti nel nostro comune.

Ricorda che i rifiuti devono essere esposti **a partire dalle 21 del giorno che precede la raccolta**.

Sommario

Organico	pag. 6
Indifferenziato	pag. 7
Imballaggi in plastica	pag. 8
Vetro e metalli	pag. 9
Carta e cartone	pag. 10
Tutti i rifiuti trovano posto	pag. 11
Centro di Raccolta comunale	pag. 12
Centro del Riuso / Raccolta oli esausti	pag. 13
Dove lo butto	pag. 14
Forse non sapevi che	pag. 26-27

Da rifiuto a risorsa

Oggi più che mai è importante ridurre e separare i rifiuti perchè possono essere riutilizzati e riciclati per trasformarli in nuove risorse.

Tutto questo per migliorare la qualità della vita delle persone, facendo davvero la differenza. Così possiamo prenderci cura dell'ambiente e rendere la **vita più azzurra**.

Organico

Gli scarti di cucina vanno inseriti nel **contenitore con coperchio marrone.**

Cosa mettere:
scarti ed avanzi di cucina crudi o cotti, bucce e scarti di verdura e frutta, scarti di carne e pesce, ossa e lische, pasta e farinacei, pane, riso, noccioli di frutta, gusci (d'uova, noci, nocciole), filtri di tè e camomilla, fondi di caffè, tappi in sughero, cartoni della pizza sporchi certificati compostabili, tovaglioli di carta usati o sporchi con residui di alimenti.

Cosa non mettere:
sfalci e potature, scarti di giardinaggio (erba, foglie), deiezioni di animali, carta per confezioni alimentari (oleata, plastificata o con alluminio), mozziconi di sigaretta, lettiere biodegradabili, liquidi, olio, prodotti chimici, stracci, legno, ceneri. (di camino o barbecue).

Giorno di raccolta
Martedì
Da maggio a settembre anche venerdì.

Indifferenziato

Tutti i rifiuti che non si possono riciclare vanno messi nel **sacco trasparente**.

Cosa mettere:
carta sporca, oleata e vetrata, piatti rotti e ceramica in genere (in quantità limitata), piccoli giocattoli in plastica non elettronici e senza pile, cd, dvd, musicassette e videocassette, filtri e sacchi per aspirapolvere, assorbenti, cerotti, rasoi usa e getta, mozziconi di sigaretta, fazzoletti di carta.

Cosa non mettere:
pile, oli, medicinali, contenitori e materiali pericolosi (colle, vernici, solventi, insetticidi), lampade a basso consumo e lampade neon, piccoli specchi.

Giorno di raccolta
Venerdì

Imballaggi in plastica

Gli imballaggi in plastica vanno inseriti nel **sacco giallo.**

Cosa mettere:
bottiglie di acqua minerale, latte, bibite e olio, flaconi e dispenser per detersivi, saponi e cosmetici, contenitori per salse, creme, yogurt e gelati, vaschette per alimenti (in PET, polistirolo e polipropilene), blister e involucri sagomati, buste e sacchetti per pasta, patatine, caramelle, verdure e surgelati (anche quelli argentati internamente), reti per frutta e verdura, pellicole trasparenti, sacchetti, buste, sacchi per giardinaggio, detersivi e alimenti per animali, vasetti da fiori e piantine utilizzati per la vendita e il trasporto, materiali per la protezione e il trasporto delle merci (pellicole, pluriball, chips in polistirolo), piatti e bicchieri monouso (privi di residuo di cibo).

Cosa non mettere:
giocattoli, scarpe da ginnastica, ciabatte in plastica, tappetini, arredi e manufatti in plastica, dvd, cd, musicassette e videocassette, fotografie e pellicole fotografiche, penne, ombrelli, rasoi usa e getta, taniche, secchi, posate usa e getta.

Giorno di raccolta
Martedì

Vetro e metalli

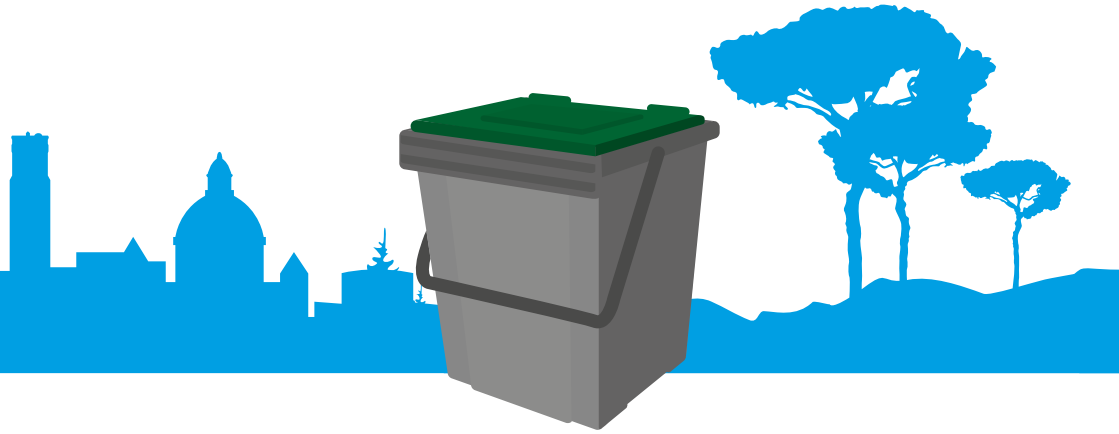

Vetro e metalli vanno inseriti nel **contenitore con coperchio verde.**

Cosa mettere:
bottiglie, barattoli, vasetti in vetro, vaschette e contenitori per conservare e congelare cibi, scatolette e tubetti per alimenti, lattine per bevande e liquidi, fogli di alluminio, grucce in metallo, tappi in metallo, bombolette spray non etichettate con simboli di pericolo*, caffettiere.

Cosa non mettere:
piatti e tazzine in ceramica, lampadine, ad incandescenza e a basso consumo, tubi al neon, specchi, contenitori in vetroceramica (tipo pirex) o ceramica, bicchieri e oggetti in cristallo, sacchetti di plastica, bombolette spray etichettate con simboli di pericolo*.

*** Sui contenitori dei rifiuti pericolosi trovi questi simboli:**

Tossico

Infiammabile

Irritante

Corrosivo

Giorno di raccolta
Martedì

Carta e cartone

La carta e il cartone vanno esposti in **pacchi legati** o inseriti in **scatole di cartone**.

Cosa mettere:
giornali, quaderni e riviste (senza parti adesive, metallo o plastica), contenitori in Tetra Pak (latte, succhi di frutta e altre bevande), sacchetti di carta, vaschette e scatole in cartone per alimenti, confezioni in cartone per giocattoli e abbigliamento, cartone della pizza senza residuo di cibo.

Cosa non mettere:
carta sporca di alimenti, scontrini fiscali in carta chimica, scontrini fiscali, carta da forno, biglietti plastificati, involucri in cellophane, cartoni della pizza con residuo di cibo, sacchetti di plastica.

Giorno di raccolta
Mercoledì

Tutti i rifiuti trovano posto

Anche per tutti gli altri rifiuti, come ad esempio gli ingombranti o i rifiuti pericolosi, ci sono servizi di ritiro a vostra disposizione.

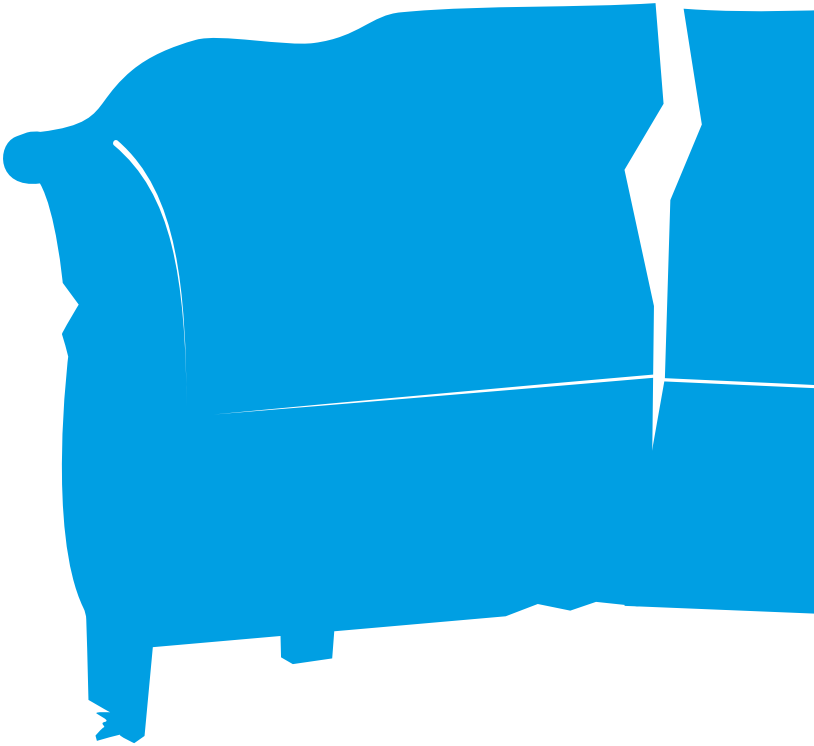

Centro di Raccolta comunale

Al Centro di Raccolta Comunale di Via A. Volta 32, Almè, puoi portare tutti i rifiuti urbani riciclabili e quelli pericolosi previsti dalle norme vigenti e i RAEE*.

L'accesso è consentito con la tessera dedicata.

Orario invernale
dal 1° novembre al 31 marzo

Dal lunedì al venerdì	14.30 - 17.30
sabato	8.30 - 12.30 / 14.30 - 17.30

Orario estivo
dal 1° aprile al 31 ottobre

Dal lunedì al venerdì	14.30 - 18.00
sabato	8.30 - 12.30 / 14.30 - 18.00

Cosa portare:

- vetro in lastre
- ferro
- legno
- carta e cartone in pezzi
- plastica e metalli
- sfalci e potature
- pile
- batteria auto
- ingombranti
- inerti, macerie, in piccole quantità
- rifiuti domestici pericolosi
- oli e grassi di frittura
- oli minerali
- cartucce esauste per toner
- RAEE:
  R1 (frigoriferi, congelatori, condizionatori)
  R2 (lavatrici, lavastoviglie, scaldabagni, piano cottura, forni)
  R3 (tv, monitor)
  R4 (apparecchiature varie, piccoli elettrodomestici)
  R5 (sorgenti luminose)

*** RAEE**
Sono tutti gli elettrodomestici e i prodotti tecnologici, di ogni tipo e dimensione, che per funzionare hanno bisogno di una spina elettrica, di pile o batterie. Ad esempio: frigoriferi, lavatrici, televisioni, computer, monitor, cellulari, telecamere,videogiochi, lettori MP3, ferri da stiro, phon, frullatori, aspirapolvere.

ATTENZIONE: se non sono smaltiti in modo corretto i RAEE sono fonte di grave inquinamento nell'aria, nell'acqua e nel suolo.

Centro del Riuso

Porta al Centro del Riuso, all'interno del Centro di Raccolta di Via A. Volta 32, Almè, gli oggetti che non utilizzi più ma che sono ancora funzionanti e utilizzabili da altri.
In questo modo possiamo prevenire lo spreco di risorse.

Con questo servizio puoi:

- ridurre i rifiuti da avviare a smaltimento
- dare valore ai beni usati, prolungandone il ciclo di vita
- rispettare l'ambiente.

Giorni e orari di apertura:
sabato dalle 9 alle 12.

Raccolta oli esausti

Abbiamo posizionato sul territorio dei contenitori specifici per raccogliere l'olio vegetale esausto, che dovrai inserire in bottiglie di plastica, da mettere ben chiuse nei contenitori (lascia raffreddare l'olio prima di "buttarlo").

Cosa può essere raccolto:
olio e grassi derivati da fritture e olio da conservazione di cibi in scatola (tonno, funghi ecc.).

Cosa non può essere raccolto:
acque di lavaggio, olio sintetico da motore, residui di alimenti.

Dove lo butto

Scopri in quale contenitore puoi mettere i tuoi rifiuti o dove puoi portarli.

Il **Dove lo butto** lo trovi anche sulla APP Puliamo.
Sulla App è disponibile anche il servizio di ricerca della destinazione del rifiuto, inquadrando il codice a barre del prodotto.

Scaricala gratuitamente, dagli app store, sui tuoi dispositivi mobili.

To consult this list In your language, frame the QRcode
Pour consulter cette liste dans votre langue, scannez le QR code

A

Accendino	● Raccolta indifferenziato
Acquaragia	Centro di Raccolta
Acquario	Centro di Raccolta
Adesivo	● Raccolta indifferenziato
Affettatrice di uso domestico	Centro di Raccolta
Agenda di carta	○ Raccolta carta e cartone
Ago da cucito	● Raccolta vetro e metalli
Alimentatore pc	Centro di Raccolta
Altalena da giardino	Centro di Raccolta
Altoparlante	Centro di Raccolta
Annaffiatoio di metallo	Centro di raccolta
Annaffiatoio di plastica	Centro di raccolta
Anta	Centro di Raccolta
Antenna audio-video di metallo	Centro di raccolta
Antenna da tetto	Centro di Raccolta
Antenna parabolica	Centro di Raccolta
Antenna tipo baffo	Centro di Raccolta
Appendiabiti a piantana	Centro di Raccolta
Appendiabiti con pannello a muro	Centro di Raccolta
Appendiabiti di legno	● Raccolta indifferenziato
Appendiabiti di metallo	● Raccolta vetro e metalli
Armadio di legno	Centro di Raccolta
Armadio di metallo	Centro di Raccolta
Asciugabiancheria	Centro di Raccolta
Asciugacapelli	Centro di Raccolta
Asse da stiro	Centro di Raccolta
Asse di legno	Centro di Raccolta
Asse wc	Centro di raccolta
Assorbente	● Raccolta indifferenziato
Assorbente biodegradabile	● Raccolta indifferenziato
Astuccio	● Raccolta indifferenziato
Audiocassetta	● Raccolta indifferenziato
Auricolari	Centro di Raccolta
Avanzi di cibo	● Raccolta organico

B

Bacchetta di legno non trattato	● Raccolta organico
Bacchetta di legno trattato	● Raccolta indifferenziato
Bacinella di plastica di grandi dimensioni	Centro di raccolta
Bacinella di plastica di piccole dimensioni	● Raccolta indifferenziato
Barattolo di metallo	● Raccolta vetro e metalli
Barattolo di vetro	● Raccolta vetro e metalli
Batteria orologi	Centro di Raccolta

Batteria per auto	Centro di raccolta
Batteria per cellulare	Centro di Raccolta
Battiscopa	Centro di Raccolta
Battitappeto	Centro di Raccolta
Batuffolo di cotone	● Raccolta indifferenziato
Baule	Centro di Raccolta
Biberon	● Raccolta indifferenziato
Bicchiere compostabile	● Raccolta organico
Bicchiere di carta	○ Raccolta carta e cartone
Bicchiere di cristallo	● Raccolta indifferenziato
Bicchiere di plastica	● Raccolta imballaggi in plastica
Bicchiere di vetro	● Raccolta indifferenziato
Bicicletta	Centro di Raccolta
Bidoncino della vernice	Centro di Raccolta
Biglietto di carta	○ Raccolta carta e cartone
Biglietto mezzi pubblici	○ Raccolta carta e cartone
Bilancia elettronica	Centro di Raccolta
Bilancia non elettronica	Centro di Raccolta
Bioplastica compostabile	● Raccolta organico
Blister di alluminio per pasticche vuoto	● Raccolta vetro e metalli
Blister di plastica	● Raccolta imballaggi in plastica
Boccetta gel igienizzante mani vuota	● Raccolta imballaggi in plastica
Boiler	Centro di Raccolta
Bomboletta spray etichettate per materiali pericolosi	Centro di Raccolta
Bomboletta spray non etichettata per materiali pericolosi	● Raccolta vetro e metalli
Borraccia di metallo	● Raccolta vetro e metalli
Borraccia di plastica	● Raccolta indifferenziato
Borsa di nylon	● Raccolta indifferenziato
Bottiglia di plastica	● Raccolta imballaggi in plastica
Bottiglia di vetro	● Raccolta vetro e metalli
Bottone	● Raccolta indifferenziato
Box bimbo	Centro di Raccolta
Box doccia	Centro di Raccolta
Brick di tetra pak	○ Raccolta carta e cartone
Bugiardino	○ Raccolta carta e cartone
Busta della pasta di plastica	● Raccolta imballaggi in plastica
Busta delle patatine di plastica	● Raccolta imballaggi in plastica
Busta di alluminio	● Raccolta vetro e metalli
Busta per lettere	○ Raccolta carta e cartone
C Cacciavite di metallo	● Raccolta vetro e metalli
Caffettiera di metallo	● Raccolta vetro e metalli

Calcolatrice		Centro di Raccolta
Caldaia		Centro di Raccolta
Calendario di carta	○	Raccolta carta e cartone
Calza di nylon	●	Raccolta indifferenziato
Campioncino di prodotto da cosmesi	●	Raccolta indifferenziato
Candele di cera	●	Raccolta indifferenziato
Candeliere di ferro		Centro di raccolta
Canovaccio	●	Raccolta indifferenziato
Capelli	●	Raccolta indifferenziato
Capsula caffè	●	Raccolta indifferenziato
Capsula da caffè compostabile	●	Raccolta organico
Caraffa di ceramica	●	Raccolta indifferenziato
Caraffa di cristallo	●	Raccolta indifferenziato
Caraffa di plastica	●	Raccolta indifferenziato
Caraffa di terracotta	●	Raccolta indifferenziato
Caraffa di vetro	●	Raccolta indifferenziato
Caricabatterie		Centro di Raccolta
Carrello porta tv		Centro di Raccolta
Carta assorbente da cucina con residui di cibo	●	Raccolta organico
Carta assorbente sporca di prodotti per la pulizia	●	Raccolta indifferenziato
Carta da forno non riciclabile	●	Raccolta indifferenziato
Carta da forno riciclabile	○	Carta e cartone
Carta da pacco	○	Raccolta carta e cartone
Carta da parati	●	Raccolta indifferenziato
Carta del pane senza parti di plastica	○	Raccolta carta e cartone
Carta delle caramelle	○	Raccolta carta e cartone
Carta fotografica	●	Raccolta indifferenziato
Carta lucida da disegno	●	Raccolta indifferenziato
Carta oleata per alimenti	●	Raccolta indifferenziato
Carta patinata	○	Raccolta carta e cartone
Carta plastificata	●	Raccolta indifferenziato
Carta stagnola per alimenti	●	Raccolta vetro e metalli
Cartella portadocumenti di carta	○	Raccolta carta e cartone
Cartella portadocumenti di plastica	●	Raccolta indifferenziato
Cartoncino	○	Raccolta carta e cartone
Cartone	○	Raccolta carta e cartone
Cartone del latte	○	Raccolta carta e cartone
Cartone del succo di frutta	○	Raccolta carta e cartone
Cartone della pizza pulito	○	Raccolta carta e cartone
Cartuccia per stampanti		Centro di raccolta
Casco da moto		Centro di Raccolta
Cassa stereo		Centro di Raccolta

Cassapanca		Centro di Raccolta
Cassetta audio e video	●	Raccolta indifferenziato
Cassettiera di legno		Centro di Raccolta
Cassettiera di metallo		Centro di Raccolta
Cavatappi di metallo	●	Raccolta vetro e metalli
Cavo elettrico		Centro di Raccolta
Cd	●	Raccolta indifferenziato
Cellophane	●	Raccolta imballaggi in plastica
Cellulare		Centro di Raccolta
Cenere	●	Raccolta indifferenziato
Cerchione auto		Centro di raccolta
Cerotto	●	Raccolta indifferenziato
Cesta portabiancheria		Centro di Raccolta
Cesta vimini		Centro di Raccolta
Chiave di metallo	●	Raccolta vetro e metalli
Chiavetta usb		Centro di Raccolta
Chiodo	●	Raccolta vetro e metalli
Chiusura di carta stagnola dello yogurt	●	Raccolta vetro e metalli
Cialda caffè compostabile	●	Raccolta organico
Cialda caffè non compostabile	●	Raccolta indifferenziato
Ciotola di plastica	●	Raccolta indifferenziato
Ciuccio	●	Raccolta indifferenziato
Colla stick	●	Raccolta indifferenziato
Coltello di metallo	●	Raccolta vetro e metalli
Coltello di plastica	●	Raccolta indifferenziato
Comodino		Centro di Raccolta
Computer		Centro di Raccolta
Condizionatore a muro		Centro di Raccolta
Condizionatore con motore esterno		Centro di Raccolta
Condizionatore pinguino		Centro di Raccolta
Confezione di plastica per alimenti	●	Raccolta imballaggi in plastica
Confezione esterna bottiglie	●	Raccolta imballaggi in plastica
Contenitore delle uova di cartone	○	Raccolta carta e cartone
Contenitore di alluminio	●	Raccolta vetro e metalli
Contenitore di alluminio per alimenti	●	Raccolta vetro e metalli
Contenitore di plastica	●	Raccolta imballaggi in plastica
Contenitore di tetra pak per alimenti	○	Raccolta carta e cartone
Contenitore per alimenti di metallo	●	Raccolta vetro e metalli
Contenitore per alimenti di plastica	●	Raccolta imballaggi in plastica
Coperchio di metallo	●	Raccolta vetro e metalli
Coperchio di plastica	●	Raccolta imballaggi in plastica
Copritermosifone		Centro di Raccolta
Cornice	●	Raccolta indifferenziato
Cotton fioc	●	Raccolta indifferenziato

Cover cellulari	● Raccolta indifferenziato
Cucchiaio di legno	● Raccolta organico
Cucchiaio di metallo	● Raccolta vetro e metalli
Cuccia per cani	Centro di Raccolta
Culla	Centro di Raccolta
Custodia cd	● Raccolta indifferenziato
Custodia dvd	● Raccolta indifferenziato
Cyclette	Centro di Raccolta
D	
Damigiana	Centro di Raccolta
Decoder tv	Centro di Raccolta
Deodorante	● Raccolta vetro e metalli
Deodorante roll on plastica	● Raccolta imballaggi in plastica
Deumidificatore	Centro di Raccolta
Diario	○ Raccolta carta e cartone
Diffusore audio	Centro di Raccolta
Dispenser di plastica	● Raccolta imballaggi in plastica
Divano	Centro di Raccolta
Doga letto	Centro di Raccolta
E	
Elastico	● Raccolta indifferenziato
Erba	Centro di raccolta
Escremento di animali domestici	● Raccolta indifferenziato
F	
Fasciatoio	Centro di Raccolta
Fazzoletto di carta usato	● Raccolta indifferenziato
Ferro a caldaia	Centro di Raccolta
Ferro da stiro	Centro di Raccolta
Fiammifero di legno	● Raccolta organico
Filo elettrico	● Raccolta indifferenziato
Filo interdentale	● Raccolta indifferenziato
Filo per cucito	● Raccolta indifferenziato
Filtro aspirapolvere	● Raccolta indifferenziato
Filtro da tè	● Raccolta organico
Filtro della camomilla	● Raccolta organico
Filtro della tisana	● Raccolta organico
Finestra di alluminio	Centro di Raccolta
Finestra di legno	Centro di Raccolta
Fiore da appartamento secco	● Raccolta organico
Fiore da giardino secco	● Raccolta organico
Fiore finto	● Raccolta indifferenziato
Flaconcino gel igienizzante mani vuoto	● Raccolta imballaggi in plastica
Flacone di plastica prodotti per l'igiene personale	● Raccolta imballaggi in plastica
Flacone shampoo	● Raccolta imballaggi in plastica
Fondo di caffè	● Raccolta organico

Fondo di tè	●	Raccolta organico
Forbici di metallo	●	Raccolta vetro e metalli
Forchetta di metallo	●	Raccolta vetro e metalli
Forchetta di plastica	●	Raccolta indifferenziato
Forno a gas		Centro di Raccolta
Forno a incasso		Centro di Raccolta
Forno a microonde		Centro di Raccolta
Forno elettrico		Centro di Raccolta
Foto polaroid	●	Raccolta indifferenziato
Fotocamera		Centro di Raccolta
Fotografia	●	Raccolta indifferenziato
Freezer		Centro di Raccolta
Friggitrice elettrica		Centro di Raccolta
Frigorifero		Centro di Raccolta
Frigorifero tipo americano		Centro di raccolta
Frullatore elettrico		Centro di Raccolta
G		
Gazebo da giardino		Centro di Raccolta
Giocattolo di plastica (senza pile o parti elettriche)	●	Raccolta indifferenziato
Giocattolo elettrico		Centro di raccolta
Girello per bambino		Centro di raccolta
Giroletto		Centro di Raccolta
Gomma da cancellare	●	Raccolta indifferenziato
Gomma da masticare	●	Raccolta indifferenziato
Guanti usa e getta	●	Raccolta indifferenziato
I		
Imballaggio di carta	○	Raccolta carta e cartone
Imballaggio di plastica	●	Raccolta imballaggi in plastica
Imballaggio di polistirolo	●	Raccolta imballaggi in plastica
Inerti in piccole quantità		Centro di raccolta
Infisso di alluminio		Centro di raccolta
Infisso di legno		Centro di raccolta
Involucro di carta delle caramelle	○	Raccolta carta e cartone
Involucro di plastica caramella	●	Raccolta imballaggi in plastica
L		
Lametta usa e getta	●	Raccolta indifferenziato
Lampada a piantana		Centro di Raccolta
Lampadario		Centro di Raccolta
Lampadina a incandescenza		Centro di Raccolta
Lampadina a led		Centro di Raccolta
Lampadina a scarica		Centro di Raccolta
Lampadina al neon		Centro di Raccolta
Lampadina alogena		Centro di Raccolta
Lampadina fluorescente		Centro di Raccolta
Lattina dei pelati	●	Raccolta vetro e metalli
Lattina per bevande	●	Raccolta vetro e metalli

Lattina per olio da cucina	●	Raccolta vetro e metalli
Lavandino di ceramica		Centro di Raccolta
Lavandino di resina		Centro di Raccolta
Lente a contatto	●	Raccolta indifferenziato
Lente di occhiali	●	Raccolta indifferenziato
Lettiera per animali domestici	●	Raccolta indifferenziato
Lettino bimbo		Centro di Raccolta
Letto a cassone		Centro di Raccolta
Letto a castello		Centro di Raccolta
Letto a scomparsa		Centro di Raccolta
Lettore cd		Centro di Raccolta
Lettore dvd		Centro di Raccolta
Lettore mp3		Centro di Raccolta
Libreria		Centro di Raccolta
Libro senza copertina di plastica	○	Raccolta carta e cartone
Lucidatrice		Centro di Raccolta
M Macchina per cucire		Centro di Raccolta
Macerie in piccole quantità		Centro di raccolta
Macinacaffè elettrico		Centro di Raccolta
Mascherina	●	Raccolta indifferenziato
Materasso		Centro di Raccolta
Matita	●	Raccolta indifferenziato
Medicinali		Contenitore farmaci scaduti
Mestolo di plastica	●	Raccolta indifferenziato
Metro di plastica	●	Raccolta indifferenziato
Misuratore di pressione		Centro di Raccolta
Mobile a parete		Centro di Raccolta
Mobile di ferro		Centro di Raccolta
Mobile di legno		Centro di Raccolta
Moka	●	Raccolta vetro e metalli
Molletta per bucato	●	Raccolta indifferenziato
Monitor a tubo catodico		Centro di Raccolta
Monitor schermo piatto		Centro di Raccolta
Monopattino		Centro di raccolta
Montatura per occhiali	●	Raccolta indifferenziato
Mouse		Centro di Raccolta
N Nastro adesivo	●	Raccolta indifferenziato
Nastro per regali	●	Raccolta indifferenziato
Nocciolo della frutta	●	Raccolta organico
O Olio da cucina		Centro di Raccolta - contenitori per oli esausti
Olio minerale		Centro di Raccolta
Olio vegetale		Centro di Raccolta - contenitori per oli esausti

Ombrello	Centro di raccolta
Ombrellone	Centro di Raccolta
Ovatta	● Raccolta indifferenziato

P

Padella antiaderente	Centro di raccolta
Padella di metallo	Centro di raccolta
Pala da soffitto	Centro di Raccolta
Palloncino	● Raccolta indifferenziato
Pallone	● Raccolta indifferenziato
Pannello fotovoltaico	Centro di raccolta
Pannolino	● Raccolta indifferenziato
Pannolino biodegradabile	● Raccolta indifferenziato
Parabola	Centro di Raccolta
Pellicola da imballaggio	● Raccolta imballaggi in plastica
Pellicola di cellophane	● Raccolta imballaggi in plastica
Pellicola fotografica	● Raccolta indifferenziato
Pellicola per alimenti	● Raccolta imballaggi in plastica
Pelo	● Raccolta indifferenziato
Peluche	● Raccolta indifferenziato
Penna	● Raccolta indifferenziato
Pennello da barba	● Raccolta indifferenziato
Pensile	Centro di Raccolta
Pentola di metallo	Centro di raccolta
Pentola di terracotta	Centro di raccolta
Personal computer	Centro di Raccolta
Pettine	● Raccolta indifferenziato
Phon	Centro di Raccolta
Piano cottura	Centro di Raccolta
Piastrella	Centro di raccolta
Piastrina anti zanzare	● Raccolta indifferenziato
Piatto di ceramica	● Raccolta indifferenziato
Piatto di plastica usa e getta sporco	● Raccolta imballaggi in plastica
Piatto compostabile	● Raccolta organico
Piccoli oggetti e manufatti di acciaio	● Raccolta vetro e metalli
Piccoli oggetti e manufatti di ferro	● Raccolta vetro e metalli
Pila esausta	Centro di Raccolta
Pinzetta di metallo	● Raccolta vetro e metalli
Plastica da imballaggio	● Raccolta imballaggi in plastica
Polistirolo da imballaggio	● Raccolta imballaggi in plastica
Poltrona	Centro di Raccolta
Polvere	● Raccolta indifferenziato
Porta asciugamani	Centro di Raccolta
Porta bici	Centro di raccolta
Porta blindata	Centro di raccolta

Porta di legno		Centro di Raccolta
Portapacchi		Centro di Raccolta
Posacenere di metallo	●	Raccolta vetro e metalli
Posacenere di plastica	●	Raccolta indifferenziato
Posacenere di vetro	●	Raccolta indifferenziato
Posata di metallo	●	Raccolta vetro e metalli
Posata di plastica	●	Raccolta indifferenziato
Posate di bioplastica compostabile	●	Raccolta organico
Q		
Preservativo	●	Raccolta indifferenziato
Quaderno	○	Raccolta carta e cartone
R		
Radio		Centro di Raccolta
Rasoio elettrico		Centro di Raccolta
Rasoio usa e getta	●	Raccolta indifferenziato
Registratore audio e video		Centro di Raccolta
Rete di plastica per frutta e verdura	●	Raccolta imballaggi in plastica
Righello di alluminio	●	Raccolta vetro e metalli
Righello di plastica	●	Raccolta indifferenziato
Rivista	○	Raccolta carta e cartone
Robot da cucina		Centro di Raccolta
Router		Centro di Raccolta
Rubinetteria		Centro di Raccolta
S		
Sabbia per animali domestici	●	Raccolta indifferenziato
Sacchetto dell'aspirapolvere	●	Raccolta indifferenziato
Salvietta di carta imbevuta di sostanze tossica o nociva	●	Raccolta indifferenziato
Sanitario di ceramica		Centro di Raccolta
Scaffale		Centro di Raccolta
Scaldabagno a gas		Centro di Raccolta
Scaldabagno elettrico		Centro di Raccolta
Scarpiera		Centro di Raccolta
Scarti di cucina	●	Raccolta organico
Scatola di cartone	○	Raccolta carta e cartone
Scatoletta di tonno	●	Raccolta vetro e metalli
Scontrino in carta termica	●	Raccolta indifferenziato
Scontrino in carta riciclabile	○	Raccolta carta e cartone
Scopa elettrica		Centro di Raccolta
Scopino del wc	●	Raccolta indifferenziato
Scotch	●	Raccolta indifferenziato
Scrivania		Centro di Raccolta
Secchiello di metallo	●	Raccolta vetro e metalli
Secchio di plastica		Centro di Raccolta
Sedia		Centro di Raccolta
Seggiolino per bambino		Centro di Raccolta
Sfalci e potature		Centro di raccolta

Shopper di carta	○ Raccolta carta e cartone
Shopper di plastica	● Raccolta imballaggi in plastica
Smartphone	Centro di Raccolta
Spago	● Raccolta indifferenziato
Spazzolino da denti	● Raccolta indifferenziato
Spazzolino da denti elettrico	Centro di Raccolta
Specchio	Centro di Raccolta
Spugna	● Raccolta indifferenziato
Stagnola	● Raccolta vetro e metalli
Stecchino di legno dei gelati	● Raccolta organico
Stendibiancheria	Centro di Raccolta
Straccio	● Raccolta indifferenziato
Stufa a gas	Centro di Raccolta
Stuzzicadenti	● Raccolta organico
Sveglia elettrica	Centro di Raccolta
T	
Tablet	Centro di Raccolta
Tagliacapelli elettrico	Centro di Raccolta
Tagliere di legno	Centro di raccolta
Tanica di grandi dimensioni	Centro di raccolta
Tapis roulant	Centro di Raccolta
Tappetino mouse	● Raccolta indifferenziato
Tappeto	Centro di Raccolta
Tappo di metallo	● Raccolta vetro e metalli
Tappo di plastica	● Raccolta imballaggi in plastica
Tappo di sughero	● Raccolta organico
Tastiera del computer	Centro di Raccolta
Tavolo	Centro di Raccolta
Tazza di ceramica	● Raccolta indifferenziato
Tegame di metallo	● Raccolta vetro e metalli
Tegame di terracotta	● Raccolta indifferenziato
Teglia di metallo	Centro di raccolta
Telaio finestra	Centro di Raccolta
Telecomando senza batterie	Centro di Raccolta
Telefono fisso	Centro di Raccolta
Televisore a tubo catodico	Centro di Raccolta
Televisore schermo piatto fino a 21 pollici	Centro di Raccolta
Televisore schermo piatto oltre 21 pollici	Centro di Raccolta
Temperamatite di metallo	● Raccolta vetro e metalli
Temperamatite di plastica	● Raccolta indifferenziato
Tenda da esterni	Centro di Raccolta
Tenda della doccia	Centro di raccolta
Termometro elettronico	Centro di Raccolta
Termosifone elettrico	Centro di Raccolta

Testata letto		Centro di Raccolta
Tetra pak	○	Raccolta carta e cartone
Tiragraffi		Centro di Raccolta
Toner per stampanti		Centro di raccolta
Top cucina di inox		Centro di Raccolta
Top cucina di legno		Centro di Raccolta
Torcia elettrica		Centro di Raccolta
Tovaglia di carta plastificata	●	Raccolta indifferenziato
Tovaglia di carta sporca	●	Raccolta organico
Tovagliolo di carta sporco		Raccolta organico
Trapano		Centro di Raccolta
Trasportino per animali		Centro di Raccolta
Triciclo bimbo		Centro di Raccolta
Truciolo di legno in piccole quantità	●	Raccolta organico
Tubetto dentifricio di plastica	●	Raccolta imballaggi in plastica
Tubo di gomma		Centro di raccolta
U		
Umidificatore		Centro di raccolta
Utensile da cucina di plastica	●	Raccolta indifferenziato
V		
Valigia		Centro di Raccolta
Vaschetta di polistirolo per alimenti	●	Raccolta imballaggi in plastica
Vaschetta gelato di polistirolo	●	Raccolta imballaggi in plastica
Vaschetta porta uova di cartone	○	Raccolta carta e cartone
Vaschetta porta uova di plastica	●	Raccolta imballaggi in plastica
Vasetto di plastica	●	Raccolta imballaggi in plastica
Vasetto di vetro	●	Raccolta vetro e metalli
Vasetto yogurt	●	Raccolta imballaggi in plastica
Vaso di ceramica		Centro di raccolta
Vaso di plastica di grandi dimensioni		Centro di raccolta
Vassoio di polistirolo per alimenti	●	Raccolta imballaggi in plastica
Veneziana		Centro di Raccolta
Ventilatore		Centro di Raccolta
Ventilatore a pale da soffitto		Centro di Raccolta
Videocamera		Centro di Raccolta
Videocassetta	●	Raccolta indifferenziato
W		
Vite metallica	●	Raccolta vetro e metalli
Wc		Centro di Raccolta

Con 5 flaconi di plastica si può fare un innaffiatoio.
Con gli scarti alimentari si ottiene un terriccio per coltivare piante e fiori.

Le tue scelte fanno la differenza.

Se separi correttamente i rifiuti noi li ricicliamo
e li trasformiamo in nuove risorse
e nulla viene sprecato.

Forse non sapevi che:

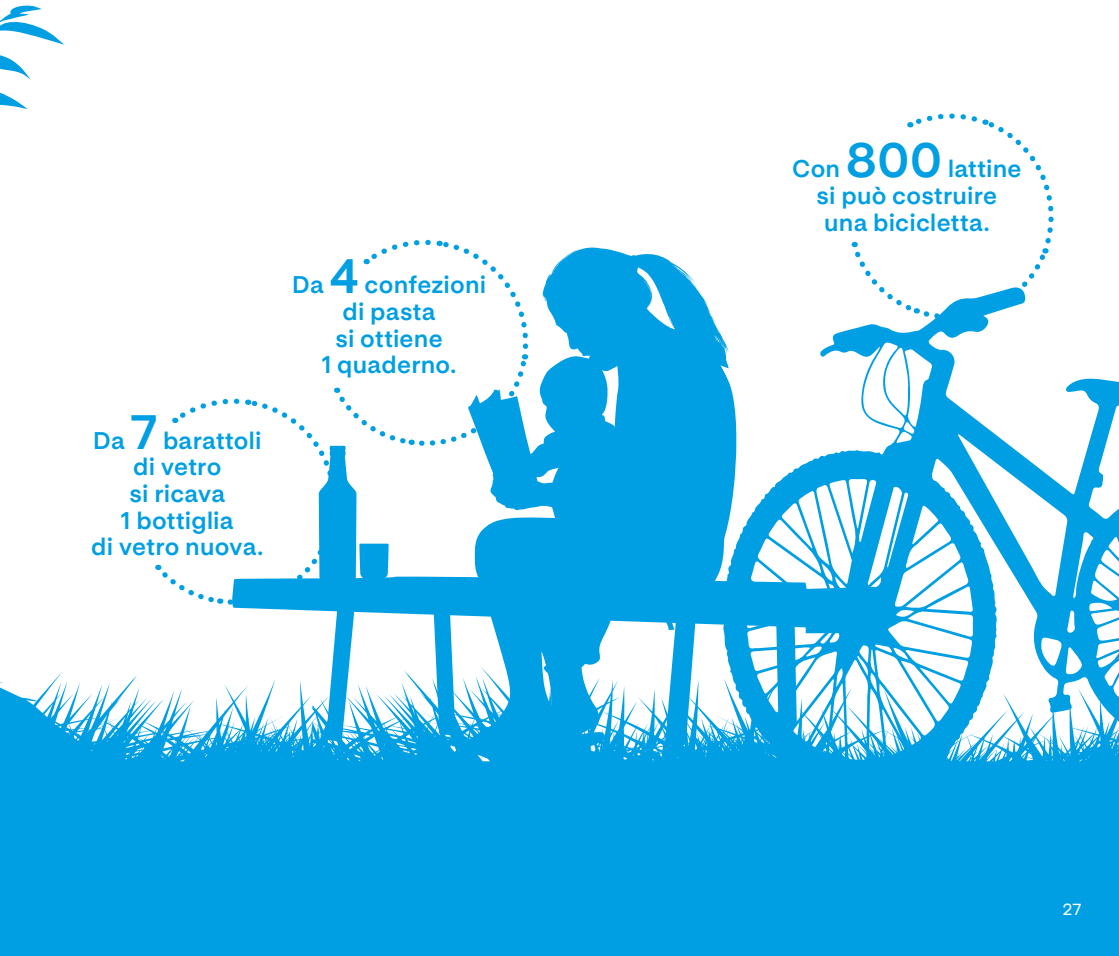

Quando tutti diamo il nostro contributo
e facciamo la raccolta differenziata
la vita è più azzurra

Per saperne di più:

apricaspa.it

PULI AMO a2a

Numero Verde
800 437678

Novembre 2023

Aprica SpA
Sede legale
Via Lamarmora, 230
25124 Brescia

Sede operativa
Via G.B. Moroni, 337
24127 Bergamo

a2a LIFE COMPANY